

Datenblatt Kerio Connect

Plattformübergreifende und mobile Nutzung von E-Mails, Kalender und Kontakten



Funktionen und Nutzen

	Funktion	Nutzen
 Eine Top-Alternative	<ul style="list-style-type: none"> • Geschäfts E-Mails, Kalender, Kontakte & Aufgaben • Optimale Unterstützung mobiler Endgeräte • Einfache, webbasierte Administration • Besser für KMU's als Exchange 	<ul style="list-style-type: none"> • Umfassende Funktionen, kosteneffizienter Einsatz • Öffentliche Ordner auf dem Mobilgerät • Kinderleichte Einrichtung, Administration & Wartung • Niedrigere Lizenz-, Service- & Hardwarekosten
 Plattform-unabhängig	<ul style="list-style-type: none"> • Einsatz auf Windows, Mac, Linux & virtuell • Für Outlook, Entourage, Apple Clients oder WebMail • Vielseitige Nutzer Authentifizierung 	<ul style="list-style-type: none"> • Ideal für heterogene E-Mail Umgebungen • Einsatz mit Ihrem bevorzugten E-Mail Client • Integration mit AD, OD & lokalem Nutzer Verzeichnis
 Erstklassige Mobile E-Mail	<ul style="list-style-type: none"> • Push-Service für E-Mail, Kalender, Kontakte & Aufgaben • Plattformübergreifende drahtlose Synchronisation • Datenlöschung per Fernzugriff mit Kerio Smart Wipe 	<ul style="list-style-type: none"> • Mobile Mitarbeiter bleiben stets automatisch auf dem Laufenden • Kompatibel mit verschiedensten Smartphones • Datensicherheit auch bei Verlust Ihres Smartphones
 Umfangreiche E-Mail Sicherheit	<ul style="list-style-type: none"> • Doppelter Anti-Virus & 14 Anti-Spam-Technologien • Automatischer Server Backup • Integrierte E-Mail-Aufbewahrung 	<ul style="list-style-type: none"> • Schützt vor Viren, Spam und Phishing Angriffen • Wiederherstellung gelöschter E-Mails • Unterstützt die Erfüllung von Compliance-Anforderungen & gesetzliche Offenlegungspflichten
 Kerio Connect als gehostete Lösung	<ul style="list-style-type: none"> • Sicherer Zugriff mit planbaren monatlichen Kosten • Spitzenreiter in Sachen Mobilität • Serviceangebot über Kerio Hosting Provider 	<ul style="list-style-type: none"> • Keine Kosten vorab, nach Bedarf skalierbar • Für beliebige Smartphones, ohne Zusatzkosten • Zuverlässiger Service - kein Verwaltungsaufwand

Mit den integrierten 14 Anti-Spam-Technologien blockieren Sie bis zu 98% Spam.

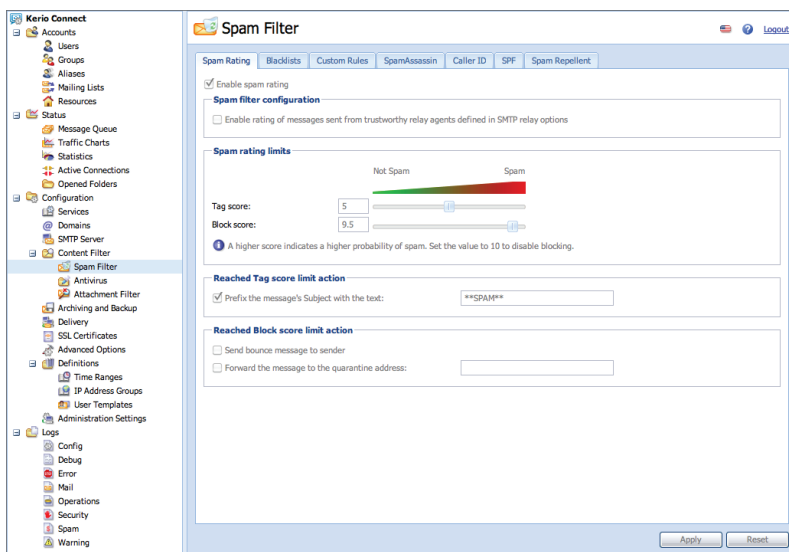

Maximale Anti-Spam Sicherheit durch Schutz vor Directory-Harvest-Angriffen, Anti-Phishing/Spoofing, Echtzeit Blacklist-Server, SpamAssassin, SMTP-Beschränkungen und mehr.

Setzen Sie das Smartphone Ihrer Wahl ein.



Empfangen Sie mobile E-Mails für Ihr iPhone, Android, BlackBerry und mehr - mit Kerio Connect und Exchange ActiveSync, IMAP, CalDAV und CardDAV oder dem BlackBerry Enterprise Server.

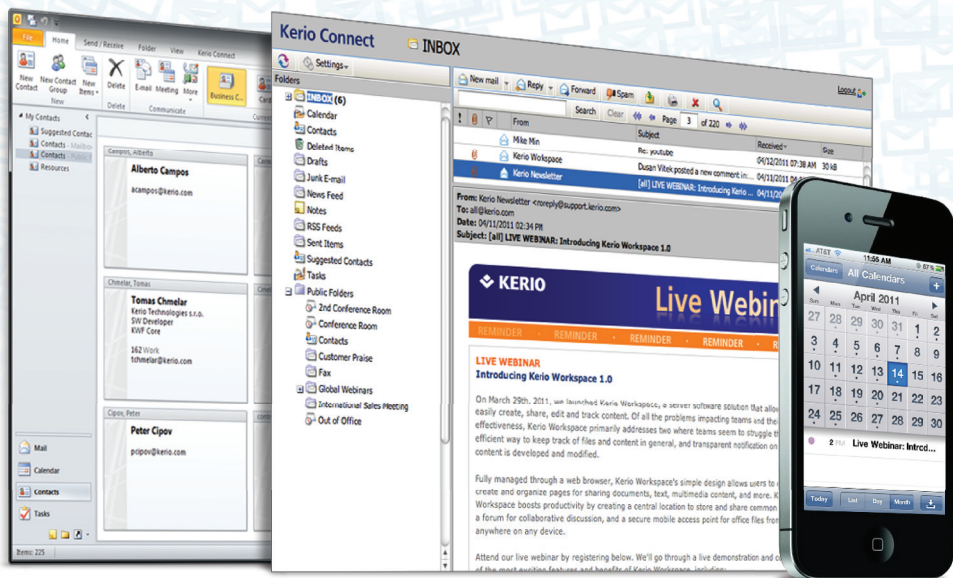

Server Anforderungen

Windows

Empfohlene Hardware (20-100 Nutzer)
2 GHz, 2 GB RAM
Unterstützte Betriebssysteme
Windows 2000/XP/Vista/7
Windows Server 2003/2008/2008 R2

Linux

Empfohlene Hardware (20-100 Nutzer)
2 GHz, 2 GB RAM
Unterstützte Betriebssysteme
Red Hat Enterprise Linux 5/6
CentOS 5/6
SUSE Enterprise 10/11
openSUSE 10.0-10.3/11.0-11.4
Debian 5/6
Ubuntu 8.04 LTS/10.04 LTS

Mac OS X

Empfohlene Hardware (20-100 Nutzer)
Mac Intel Core i7, 4 GB RAM
Unterstützte Betriebssysteme
Mac OS X 10.5/10.6/10.7 Server oder Desktop

Virtuelle Appliance

VMware Player/Workstation/ESX Server
Parallels 4.0 Desktop/Server für Mac

Client Anforderungen

Windows

Outlook 2010 32-bit/64-bit
Outlook 2007
Outlook 2003

Mac OS X

Outlook 2011
Entourage 2004/ 2008
Apple Mail
Apple iCal
Apple Addressbuch

Webbrowser

Internet Explorer 6/7/8/9
Firefox 3.5/3.6/4/5/6
Safari 4/5/5.1
Google Chrome 5-10

Über Kerio Technologies, Inc.

Seit 1997 entwickelt und vermarktet Kerio Technologies innovative Lösungen für sichere Internet-Kommunikation sowie leistungsstarke Firewall- und Collaboration Lösungen. Die Produkte eignen sich vor allem für Netzwerke in kleinen und mittelständischen Unternehmen (KMU). Der Hauptsitz von Kerio befindet sich in San Jose, Kalifornien mit Niederlassungen in New York, Großbritannien, Deutschland, der Tschechischen Republik, Russland und Australien. Weltweit vertreibt Kerio seine Produkte über ein Netz aus 5.000 Vertriebspartnern an über 50.000 Kunden in 108 Ländern.

© 2011 Kerio Technologies, Inc. Alle Rechte vorbehalten. Hier erwähnte Firmen- und Produktbezeichnungen können eingetragene Warenzeichen der jeweiligen Eigentümer sein. Veröffentlicht 11/2011

Einfacher Zugriff vom Arbeitsplatz, per Web oder Mobilgerät

	E-Mail	Kontakte	Kalender	Aufgaben	Notizen	Gemeinsame/ Öffentliche Ordner
Outlook	✓	✓	✓	✓	✓	✓
Kerio WebMail	✓	✓	✓	✓	✓	✓
Smartphone	✓	✓	✓	✓	—	✓

EINFACHE BEDIENUNG

- Nutzen Sie gemeinsam E-Mail, Kalender und öffentliche Ordner mit Ihrer Mac oder Windows Desktop-Anwendung.
- Greifen Sie auf alle Funktionen der Groupware mit dem Internet Explorer, Safari, Google Chrome und Firefox zu.
- Einfacher Zugriff für autorisierte Nutzer auf alle Kontaktinformationen des Firmenadressbuchs.
- Verbinden Sie Ihr Smartphone direkt mit dem Server zur Vermeidung von Ausfallzeiten und Sicherheitslücken bei externen Partnern.

EINFACHE ADMINISTRATION

- Ideal für Unternehmen mit geringen oder keinen IT-Ressourcen.
- Installieren Sie alle Komponenten in wenigen Minuten mit einem einzigen Programm.
- Sichere Fernwartung mit jedem Browser über die webbasierte Administratoroberfläche.
- Eigenständige Dienste - keine Abhängigkeiten von anderen Diensten wie SMTP, POP, IMAP, LDAP und HTTP.
- Verwalten Sie Ihre E-Mails, Kontakte, Kalender etc. für mehrere Domains

BESSERE SICHERHEIT

- Spam Repellent blockiert bis zu 80% Spam bevor er den Server überhaupt erreicht.
- Der integrierte Sophos Virens Scanner vereinfacht die Installation und erhöht die Performance.
- Plugins für weitere Antivirusbösungen (ClamAV, AVG, NOD32, Avast).
- Filtern Sie Viren, Würmer, Trojaner und Spyware aus eingehenden, ausgehenden und weitergeleiteten E-Mails heraus.
- Reduziert Ausfallzeiten und unterstützt die Umsetzung gesetzlicher Vorgaben durch integrierte automatische Sicherung und Archivierung.

FLEXIBEL EINSETZBAR

- Setzen Sie Kerio Connect auf der Plattform und dem Betriebssystem Ihrer Wahl ein – Windows, Mac, Linux – Server oder Desktop.
- Vielfältige Benutzer Authentifizierung mit Active Directory, Open Directory oder der integrierten Kerio User Directory.
- Mit Distributed Domains können Sie eine E-Mail-Domain auf mehreren Servern an unterschiedlichen Standorten nutzen.
- Virtuelle Appliance mit VMware und Parallels oder Cloudbasiert.

